

RELATÓRIO FOTOGRÁFICO 5ª MEDIÇÃO – CONTRATAÇÃO DE EMPRESA DE ENGENHARIA PARA EXECUÇÃO DE OBRA NA REFORMA DE POSTOS DE SAÚDE DO MUNICÍPIO DE SANTALUZ/BAHIA - POSTO BOA ESPERANÇA

DATA	MUNICÍPIO	EMPREENDIMENTO
30/04/2024	Santaluz	Reforma do Posto do Povoado do BOA ESPERANÇA



FOTO 01 – VASO SANITARIO SIFONADO CONVENCIONAL COM LOUÇA BRANCA - FORNECIMENTO E INSTALAÇÃO.

AF\_01/2020



FOTO 02 – VASO SANITARIO SIFONADO CONVENCIONAL COM LOUÇA BRANCA - FORNECIMENTO E INSTALAÇÃO.

AF\_01/2020

Antonio Soares Cordeiro Neto  
Engenheiro Civil  
CREA-051889554-2

Franklin de J. Sena  
Engenheiro Civil  
CREA 051889554-7

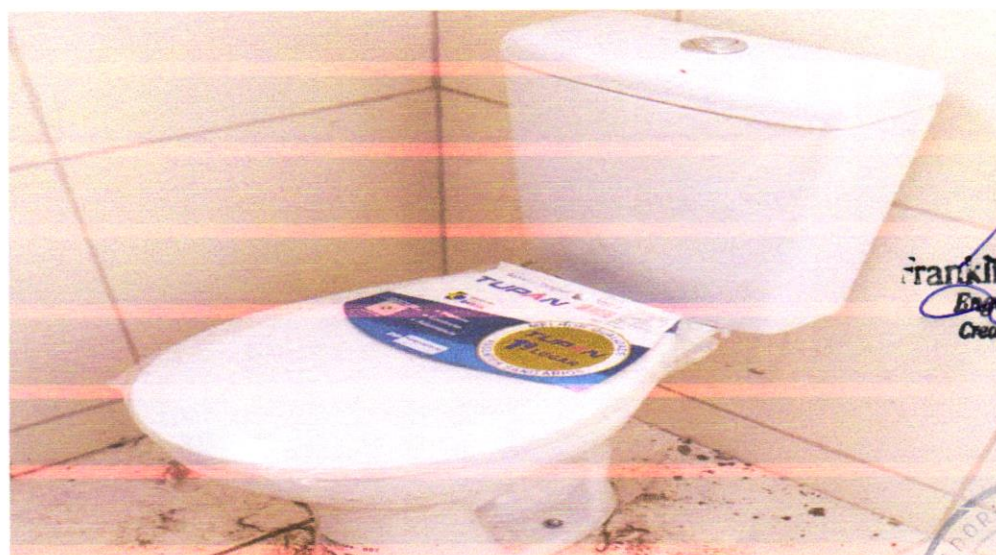



DATA	MUNICÍPIO	EMPREENHIMENTO
30/04/2024	Santaluz	Reforma do Posto do Povoado do BOA ESPERANÇA



**FOTO 03 - LAVATÓRIO LOUÇA BRANCA COM COLUNA, 45 X 55CM OU EQUIVALENTE, PADRÃO MÉDIO - FORNECIMENTO E INSTALAÇÃO. AF\_01/2020**



**FOTO 04 - LAVATÓRIO LOUÇA BRANCA COM COLUNA, 45 X 55CM OU EQUIVALENTE, PADRÃO MÉDIO - FORNECIMENTO E INSTALAÇÃO. AF\_01/2020**

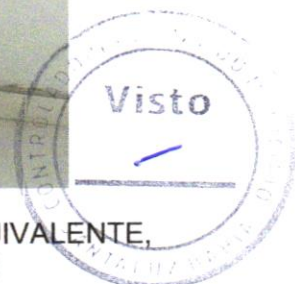



DATA	MUNICÍPIO	EMPREENDIMENTO
30/04/2024	Santaluz	Reforma do Posto do Povoado do BOA ESPERANÇA



FOTO 05 – EXECUÇÃO DE PASSEIO (CALÇADA) OU PISO DE CONCRETO COM CONCRETO MOLDADO IN LOCO, FEITO EM OBRA, ACABAMENTO CONVENCIONAL, ESPESSURA 8CM, ARMADO AF\_07/2016

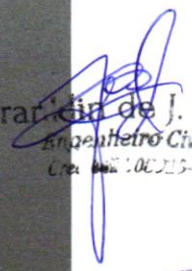

FOTO 6 – APLICAÇÃO E LIXAMENTO DE MASSA LÁTEX EM PAREDES, UMA DEMÃO, AF\_06/2014

  
 J. Sena  
 Engenheiro Civil  
 CREA Nº 1.00215-7





DATA	MUNICIPIO	EMPREENDIMENTO
30/04/2024	Santaluz	Reforma do Posto do Povoado do BOA ESPERANÇA



**Foto 7**– Soleira em granito branco fortaleza, l = 15 cm, e = 2 cm

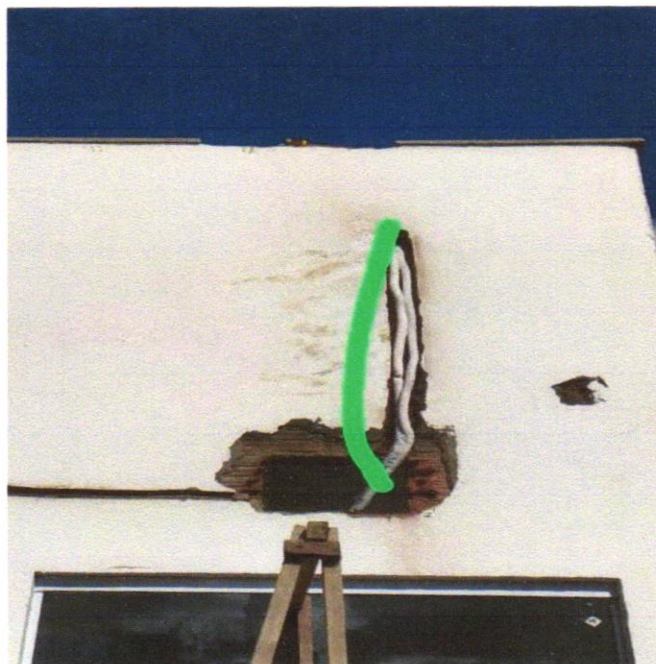

Franklin de J. Sena  
Engenheiro Civil  
C.R. 000.000.000



**FOTO 8** – TUBO EM COBRE FLEXÍVEL, DN 3/8, COM ISOLAMENTO, INSTALADO EM RAMAL DE ALIMENTAÇÃO DE AR CONDICIONADO COM CONDENSADORA INDIVIDUAL FORNECIMENTO E INSTALAÇÃO. AF\_12/2014



DATA	MUNICIPIO	EMPREENDIMENTO
30/04/2024	Santaluz	Reforma do Posto do Povoado do BOA ESPERANÇA



*[Handwritten Signature]*  
 Franklin de J. Gena  
 Engenheiro Civil  
 Cre. 002.204.019-7

**FOTO 9** - Sumidouro paredes com blocos cerâmicos 6 furos e dimensões internas de 1,00 x 1,00 x 0,60 m



**FOTO 10** Fossa séptica pré-moldada, tipo oms, capacidade 15 pessoas (v=900 litros)





DATA	MUNICIPIO	EMPREENDIMENTO
30/04/2024	Santaluz	Reforma do Posto do Povoado do BOA ESPERANÇA

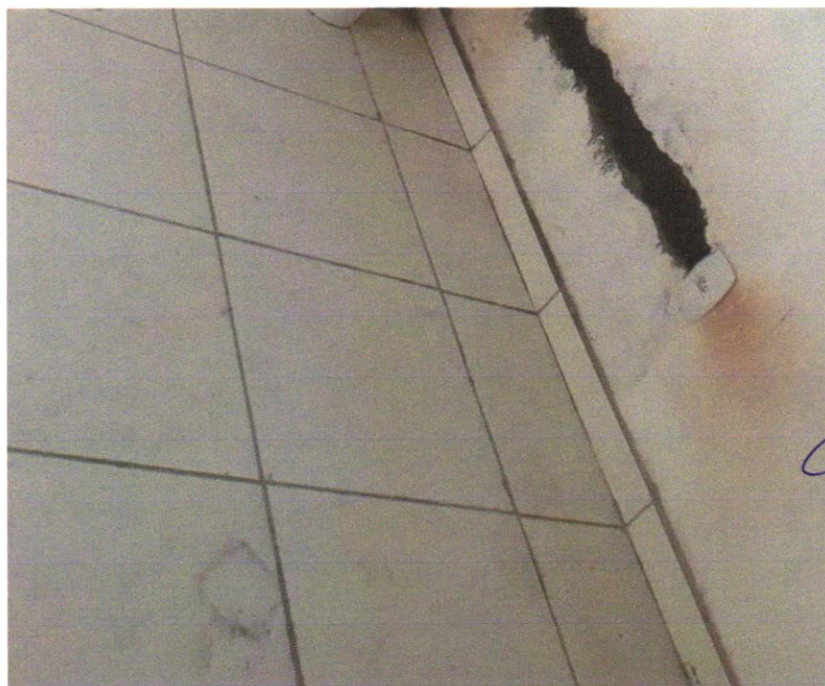

*[Handwritten signature]*  
 Fernando de J. de  
 Engenheiro Civil  
 CREMOP/PA 100219-7

**FOTO 11 - RODAPÉ CERÂMICO DE 7CM DE ALTURA COM PLACAS TIPO ESMALTADA EXTRA DE DIMENSÕES 45X45CM.  
AF\_06/2014**

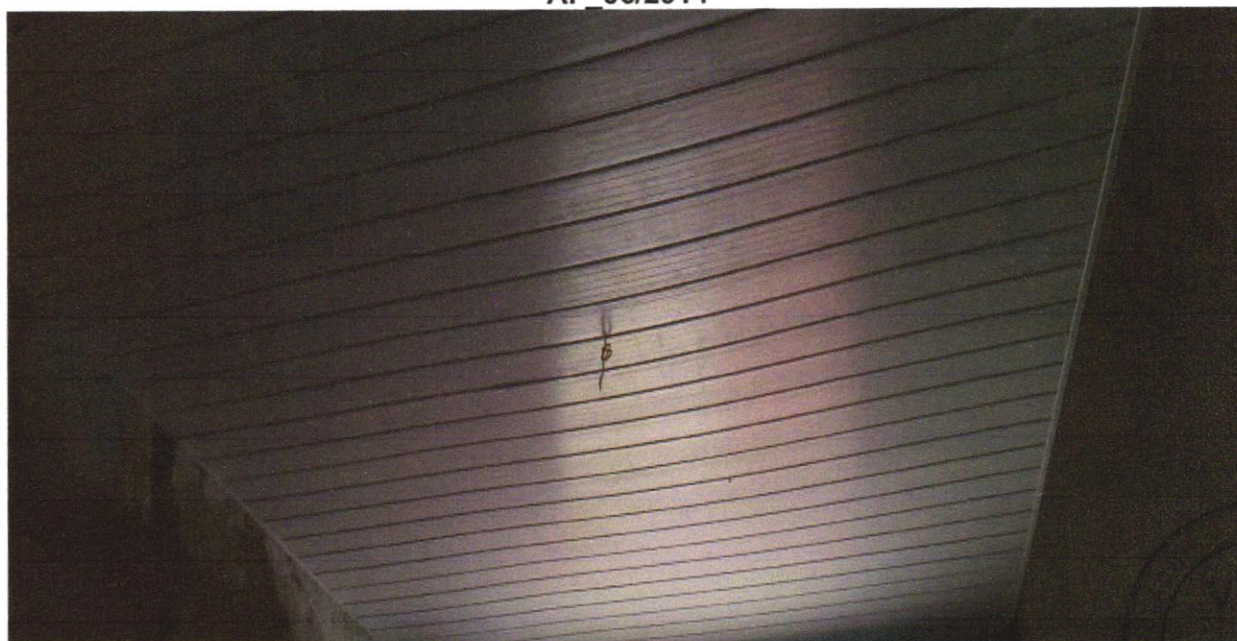

**FOTO 12 - Forro de pvc, em réguas de 10 ou 20 cm, aplicado, inclusive estrutura para fixação (perfis em PVC) marca Araforros ou similar, instalado - Rev 06\_10/202**

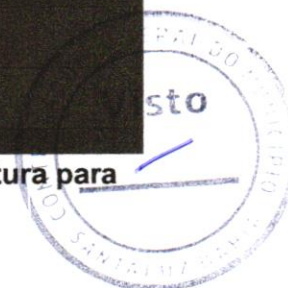



DATA	MUNICIPIO	EMPREENDIMENTO
30/04/2024	Santaluz	Reforma do Posto do Povoado do BOA ESPERANÇA



FOTO 13 – DISJUNTOR MONOPOLAR TIPO DIN



*Aracilín de J. Se...*  
Aracilín de J. Se...  
Engenheiro Civil  
Crea nº 100219-7

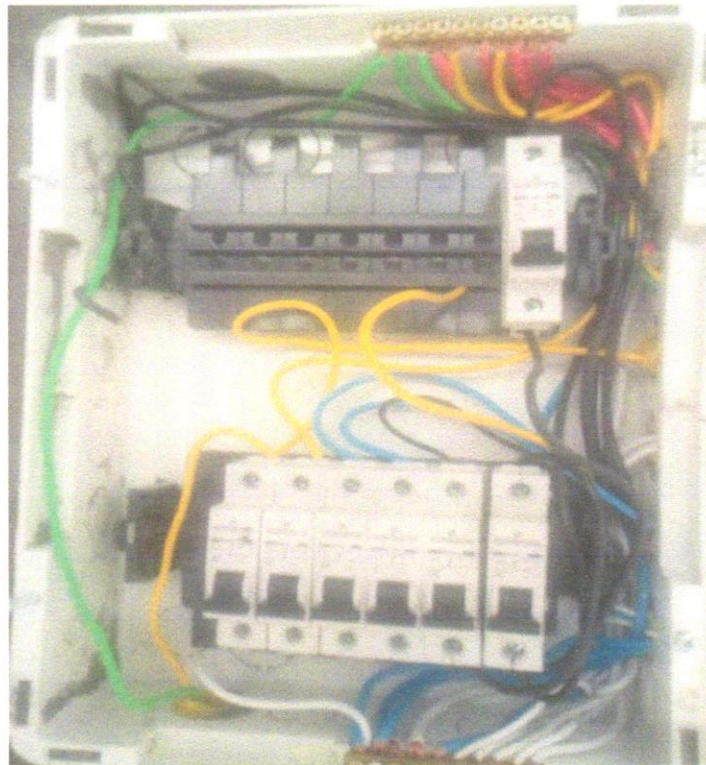

FOTO 14 –EXECUÇÃO DE PASSEIO (CALÇADA) OU PISO DE CONCRETO COM CONCRETO MOLDADO IN LOCO, FEITO EM OBRA, ACABAMENTO CONVENCIONAL, ESPESSURA 8 CM, ARMADO. AF\_07/2016



DATA	MUNICÍPIO	EMPREENDIMENTO
30/04/2024	Santaluz	Reforma do Posto do Povoado do BOA ESPERANÇA

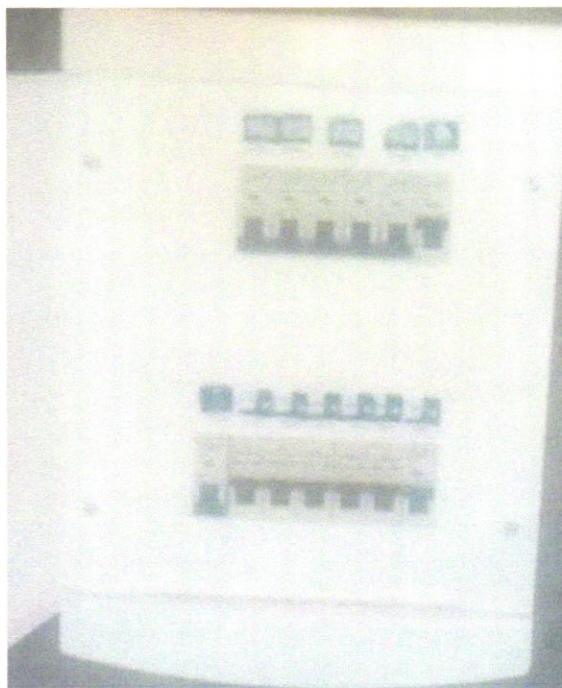

*Antonio Soares Cordeiro Neto*  
Engenheiro Civil  
CREA nº 051888554-2

FOTO 15 – Quadro de distribuição de embutir, em resina termoplástica, para até 16 disjuntores, com barramento, padrão DIN, exclusive disjuntores



*Antonio Soares Cordeiro Neto*  
Engenheiro Civil  
CREA nº 051888554-2



FOTO 16 – SOLEIRA EM MÁRMORE, LARGURA 15 CM, ESPESSURA 2,0 CM. AF\_09/2020



DATA	MUNICÍPIO	EMPREENDIMENTO
30/04/2024	Santaluz	Reforma do Posto do Povoado do BOA ESPERANÇA



FOTO 17 – Pingadeira



FOTO 18 – Pingadeiras

Antonio Soares Cordeiro Neto  
Engenheiro Civil  
CREA 051888554-2



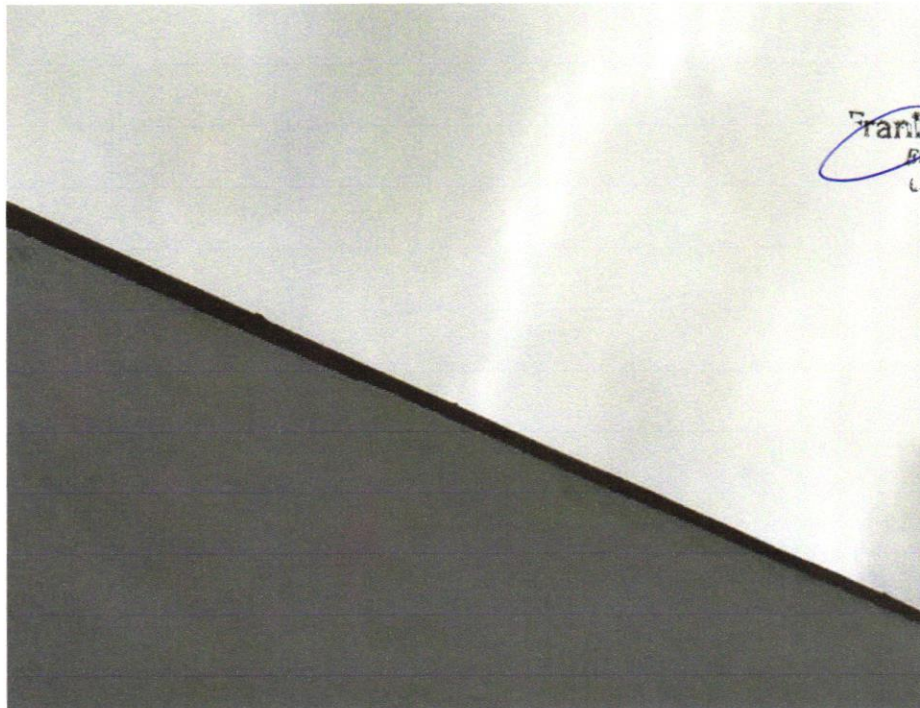

DATA	MUNICÍPIO	EMPREENDIMENTO
30/04/2024	Santaluz	Reforma do Posto do Povoado do BOA ESPERANÇA



FOTO 19 – CAIXA D'ÁGUA EM POLIÉSTER REFORÇADO COM FIBRA DE VIDRO, 500 LITROS - FORNECIMENTO E INSTALAÇÃO. AF\_06/2021

Antonio Soares Cordeiro Neto  
Engenheiro Civil  
CREA - 051888554-2



*Arquiteto*  
Rafael de J. S.  
Engenheiro Civil  
CREA - 051888554-2



FOTO 20 – CABO DE COBRE FLEXÍVEL ISOLADO



DATA	MUNICIPIO	EMPREENDIMENTO
30/04/2024	Santaluz	Reforma do Posto do Povoado do BOA ESPERANÇA



**FOTO 21 – EXECUÇÃO DE PASSEIO (CALÇADA) OU PISO DE CONCRETO COM CONCRETO MOLDADO IN LOCO, FEITO EM OBRA, ACABAMENTO CONVENCIONAL, ESPESSURA 8 CM, ARMADO. AF\_07/2016**



**FOTO 22 – EXECUÇÃO DE PASSEIO (CALÇADA) OU PISO DE CONCRETO COM CONCRETO MOLDADO IN LOCO, FEITO EM OBRA, ACABAMENTO CONVENCIONAL, ESPESSURA 8 CM, ARMADO. AF\_07/2016**

Antonio Soares Cordeiro Neto  
Engenheiro Civil  
CREA 1 051888554-2

Franklin de J. Sena  
Engenheiro Civil  
Crea 667 101213-7





DATA	MUNICÍPIO	EMPREENDIMENTO
30/04/2024	Santaluz	Reforma do Posto do Povoado do BOA ESPERANÇA



FOTO 23 – Limpeza geral



FOTO 24 – Limpeza geral

Antonio Soares Condeiro Neto  
 Engenheiro Civil  
 CREA 1051888554-2

Franklin de J. Se  
 Engenheiro Civil  
 Crea. Nº. 100513-7





DATA	MUNICIPIO	EMPREENDIMENTO
30/04/2024	Santaluz	Reforma do Posto do Povoado do BOA ESPERANÇA



FOTO 27 - transporte com caminhão basculante

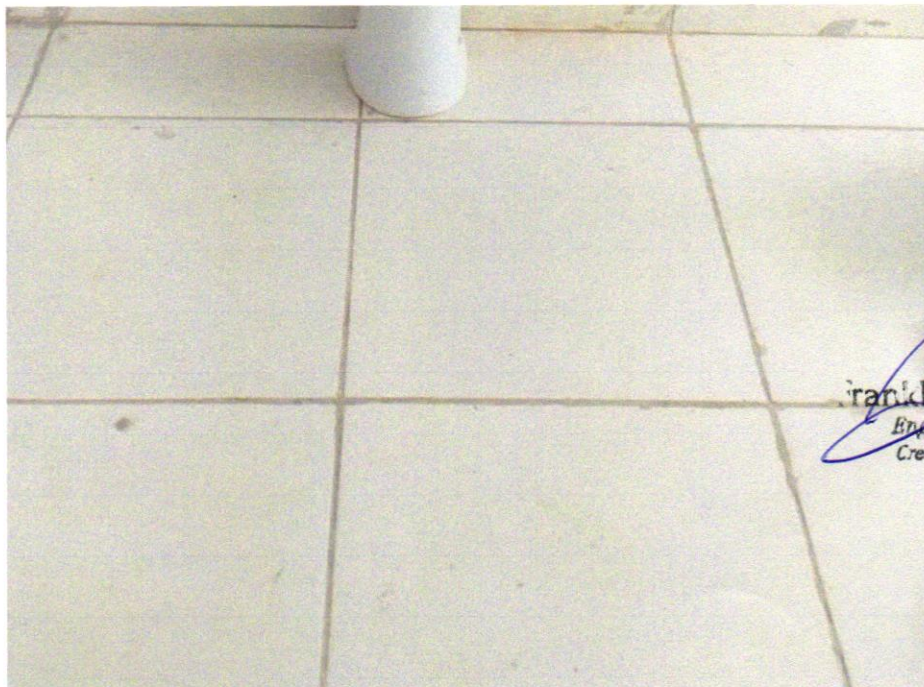

Francilino de S. Sena  
Engenheiro Civil  
Crea 066100019-7



FOTO 28 - REVESTIMENTO CERÂMICO PARA PISO COM PLACAS TIPO ESMALTADA EXTRA DE DIMENSÕES 45X45 CM APLICADA EM AMBIENTES DE ÁREA MAIOR QUE 10 M2. AF\_06/2014



DATA	MUNICIPIO	EMPREENDIMENTO
30/04/2024	Santaluz	Reforma do Posto do Povoado do BOA ESPERANÇA



Foto 29 - APLICAÇÃO E LIXAMENTO DE MASSA LÁTEX EM PAREDES, UMA DEMÃO. AF\_06/2014



Antonio Soares Lordeiro Neto  
Engenheiro Civil  
CREA - 051888554-2

Foto 30 - DEMOLIÇÃO DE ALVENARIA DE BLOCO FURADO, DE FORMA MANUAL, SEM REAPROVEITAMENTO. AF\_12/2017

Antonio Soares Lordeiro Neto  
Engenheiro Civil  
CREA - 051888554-2





DATA	MUNICIPIO	EMPREENDIMENTO
30/04/2024	Santaluz	Reforma do Posto do Povoado do BOA ESPERANÇA



FOTO 31 - Porta em vidro temperado 10mm, incolor, inclusive ferragens de fixação e instalação, exclusive puxador - Rev 01\_10/2021



Antonio Soares Lordeiro Neto  
Engenheiro Civil  
CREA - 051888554-2

Antonio Soares Lordeiro Neto  
Engenheiro Civil  
Crea - 051888554-2



FOTO 32 - Pia de cozinha com bancada em aço inox, dim 1,20x0,60m c/ 01 cuba, válvula cromada, sifão cromado e torneira cromada, concretada e assentada. Rev.04



DATA	MUNICIPIO	EMPREENDIMENTO
30/04/2024	Santaluz	Reforma do Posto do Povoado do BOA ESPERANÇA

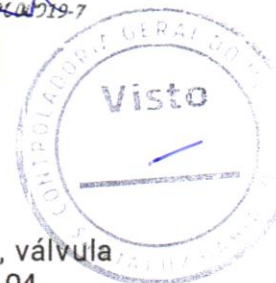

Foto 33 – TOMADA MÉDIA DE EMBUTIR (1 MÓDULO), 2P+T 10 A, INCLUINDO SUPORTE E PLACA - FORNECIMENTO E INSTALAÇÃO. AF\_12/2015



Foto 34 – TOMADA BAIXA DE EMBUTIR (1 MÓDULO), 2P+T 10 A, INCLUINDO SUPORTE E PLACA - FORNECIMENTO E INSTALAÇÃO. AF\_12/2015

Antonio Soares Cordeiro Neto  
Engenheiro Civil  
CREA - 051888554-2

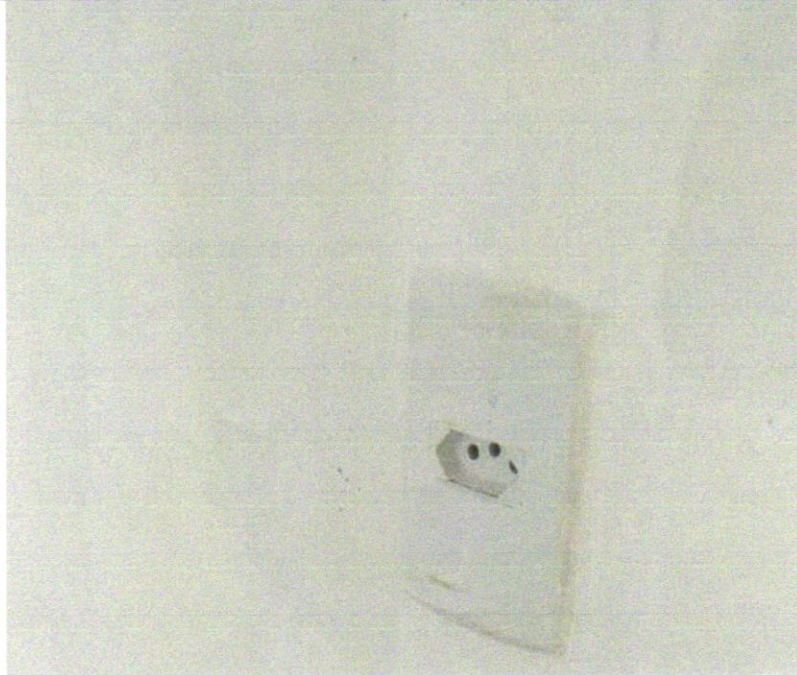
Antonio de J. Se.  
Engenheiro Civil  
Crea 051888554-2



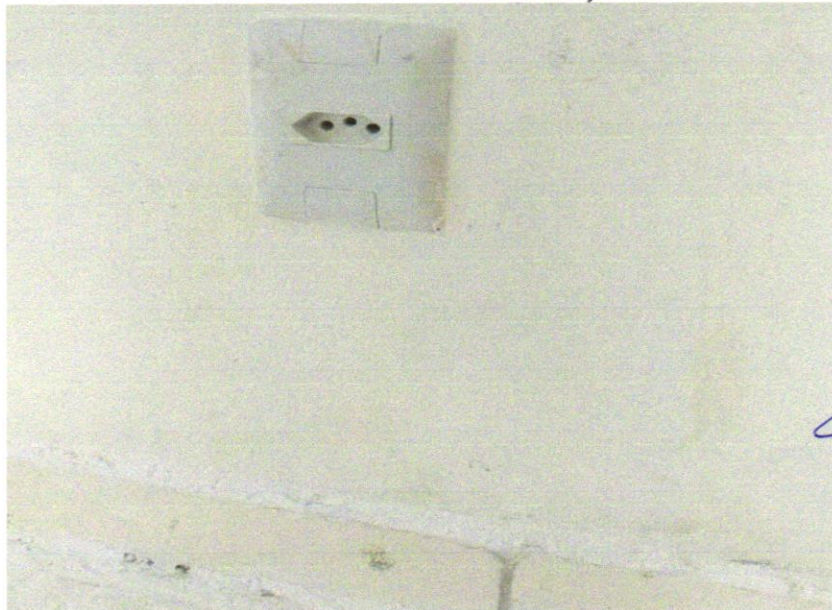

DATA	MUNICIPIO	EMPREENDIMENTO
30/04/2024	Santaluz	Reforma do Posto do Povoado do BOA ESPERANÇA



Foto 35 – TOMADA ALTA DE EMBUTIR (1 MÓDULO), 2P+T 10 A, INCLUINDO SUPORTE E PLACA - FORNECIMENTO E INSTALAÇÃO. AF\_12/2015



Foto 36 – PEITORIL LINEAR EM GRANITO OU MÁRMORE, L = 15CM, COMPRIMENTO DE ATÉ 2M, ASSENTADO COM ARGAMASSA 1:6 COM ADITIVO. AF\_11/2020

Antonio Soares Cordeiro Neto  
Engenheiro Civil  
CREA - 051888554-2





DATA	MUNICIPIO	EMPREENDIMENTO
30/04/2024	Santaluz	Reforma do Posto do Povoador do BOA ESPERANÇA



Foto 37-JANELA DE ALUMÍNIO DE CORRER COM 2 FOLHAS PARA VIDROS, COM VIDROS, BATENTE, ACABAMENTO COM ACETATO OU BRILHANTE E FERRAGENS. EXCLUSIVE ALIZAR E CONTRAMARCO. FORNECIMENTO E INSTALAÇÃO. AF\_12/2019



*Antonio de J. Se.*  
Engenheiro Civil  
Cre. 67210/2019-7



Foto 38 -COMPOSIÇÃO REPRESENTATIVA) EXECUÇÃO DE ESTRUTURAS DE CONCRETO ARMADO, PARA EDIFICAÇÃO HABITACIONAL UNIFAMILIAR TÉRREA (CASA EM EMPREENDIMENTOS), FCK = 25 MPA. AF\_01/2017

Antonio Soares Cordeiro Neto  
Engenheiro Civil  
CREA-051898554-2



DATA	MUNICIPIO	EMPREENDIMENTO
30/04/2024	Santaluz	Reforma do Posto do Povoador do BOA ESPERANÇA



Foto 39 - RODAPÉ CERÂMICO DE 7CM DE ALTURA COM PLACAS TIPO ESMALTADA EXTRA DE DIMENSÕES 45X45CM. AF\_06/2014



Foto 40 - PUXADOR HORIZONTAL/VERTICAL PARA PORTA

Antonio Soares Cordeiro Neto  
Engenheiro Civil  
CREA - 051888554-2

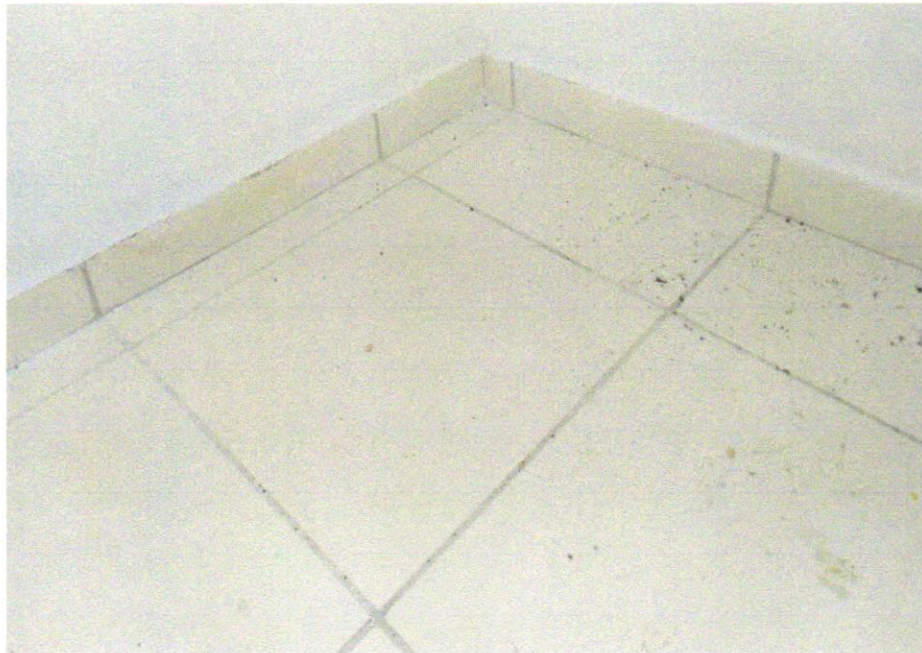
Antonio Soares Cordeiro Neto  
Engenheiro Civil  
Crea - 051888554-2





DATA	MUNICIPIO	EMPREENDIMENTO
30/04/2024	Santaluz	Reforma do Posto do Povoado do BOA ESPERANÇA



Foto 41 - FECHADURA DE EMBUTIR PARA PORTA DE BANHEIRO, COMPLETA, ACABAMENTO PADRÃO MÉDIO, INCLUSO EXECUÇÃO DE FURO - FORNECIMENTO E INSTALAÇÃO. AF\_12/2019



*Antônio de S. Sêna*  
Engenheiro Civil  
Crea. Nº 10.00719-7



Foto 42 - ALVENARIA DE VEDAÇÃO DE BLOCOS CERÂMICOS FURADOS NA HORIZONTAL DE 9X19X29 CM (ESPESSURA 9 CM) E ARGAMASSA DE ASSENTAMENTO COM PREPARO EM BETONEIRA. AF\_12/2021



DATA	MUNICIPIO	EMPREENDIMENTO
30/04/2024	Santaluz	Reforma do Posto do Povoado do BOA ESPERANÇA



Foto 45 – APLICAÇÃO MANUAL DE PINTURA COM TINTA LÁTEX ACRÍLICA EM PAREDES, DUAS DEMÃOS. AF\_06/2014



Antonio de J. Bento  
Engenheiro Civil  
Crec. 047200019-7



FOTO 46 - Revestimento metálico em alumínio composto (Alucobond), e=0,3mm, pintura Kaynar 500 composta por seis camadas, inclusive estrutura metálica auxiliar em perfil de viga "U" de 2" - fornecimento e montagem



DATA	MUNICÍPIO	EMPREENDIMENTO
30/04/2024	Santaluz	Reforma do Posto do Povoado do BOA ESPERANÇA



**FOTO 25 - TUBO, PVC, SOLDÁVEL, DN 25MM, INSTALADO EM RAMAL OU SUB-RAMAL DE ÁGUA - FORNECIMENTO E INSTALAÇÃO. AF\_06/2022**



**FOTO 26 - TUBO DE PVC BRANCO PARA REDE COLETORA DE ESGOTO CONDOMINIAL DE PAREDE MACIÇA, DN 100 MM, JUNTA ELÁSTICA - FORNECIMENTO E ASSENTAMENTO. AF\_01/2021**

Antonio Soares Condeiro Neto  
Engenheiro Civil  
CREA-051888554-2

Antonio Soares Condeiro Neto  
Engenheiro Civil  
Crea. 051888554-2





DATA	MUNICÍPIO	EMPREENDIMENTO
30/04/2024	Santaluz	Reforma do Posto do Povoado do BOA ESPERANÇA



Foto 7– Soleira em granito branco fortaleza, l = 15 cm, e = 2 cm

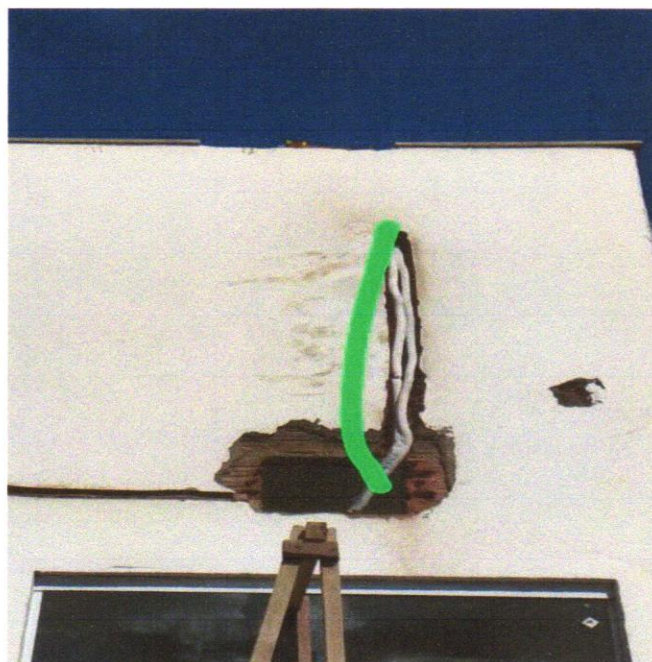

Antônio de Jesus  
Engenheiro Civil  
Crec. 042102919-7



FOTO 8 – TUBO EM COBRE FLEXÍVEL, DN 3/8, COM ISOLAMENTO, INSTALADO EM RAMAL DE ALIMENTAÇÃO DE AR CONDICIONADO COM CONDENSADORA INDIVIDUAL FORNECIMENTO E INSTALAÇÃO. AF\_12/2014

Antônio Soares Cordeiro Neto  
Engenheiro Civil  
CREA-051888554-2



DATA	MUNICIPIO	EMPREENDIMENTO
30/04/2024	Santaluz	Reforma do Posto do Povoado do BOA ESPERANÇA



Foto 43 – APLICAÇÃO MANUAL DE PINTURA COM TINTA LÁTEX ACRÍLICA EM PAREDES, DUAS DEMÃOS. AF\_06/2014



*Franklin de J. Sena*  
Engenheiro Civil  
Crea 100.000.019-7

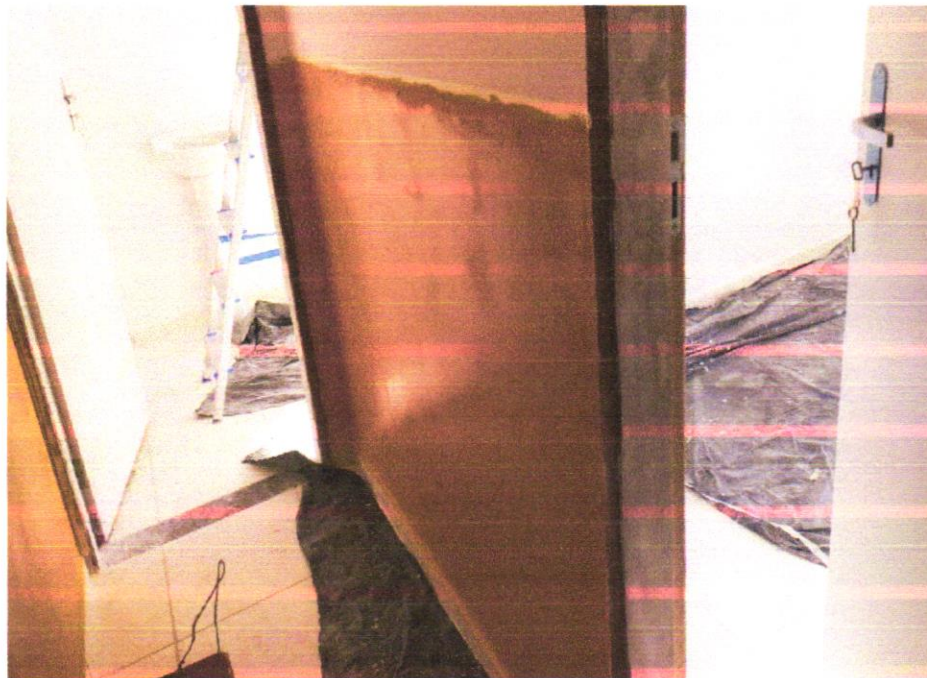
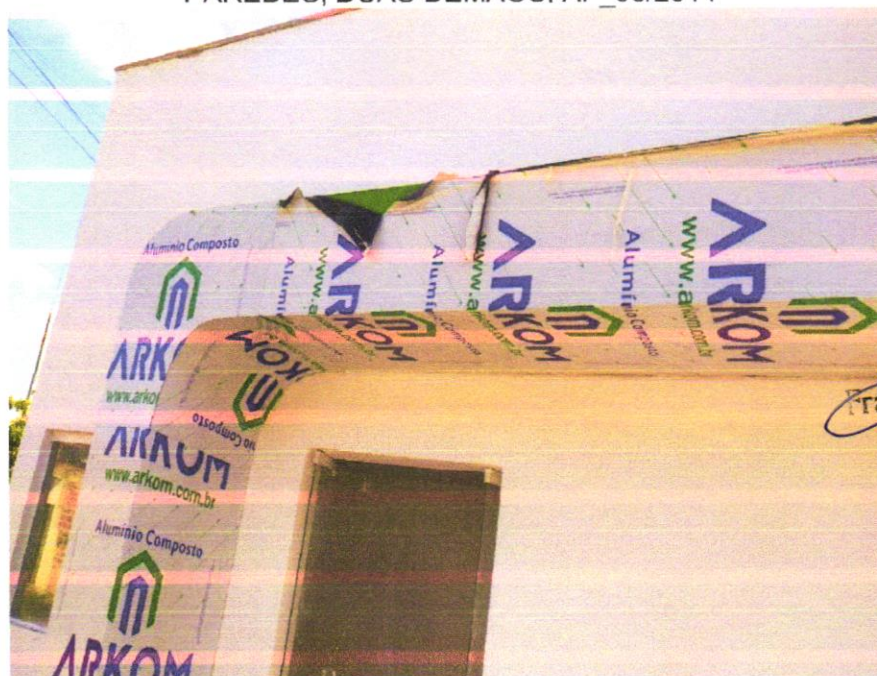

FOTO 44 -Revestimento metálico em alumínio composto (Alucobond), e=0,3mm, pintura Kaynar 500 composta por seis camadas, inclusive estrutura metálica auxiliar em perfil de viga "U" de 2" - fornecimento e montagem